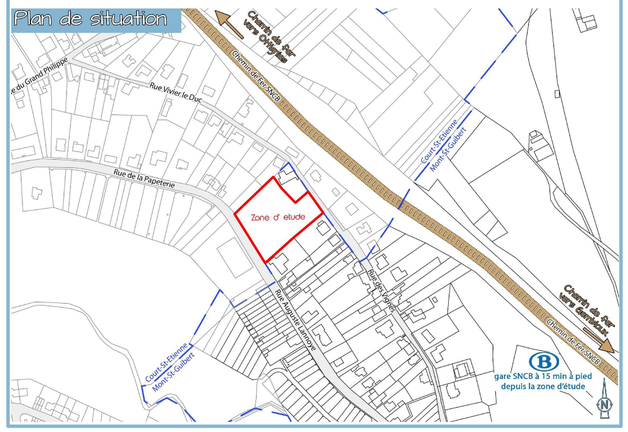



**Ledoux Philippe SPRL**
**Bureau d'étude de Géomètres - Experts**
Auteur de projets de lotissements et voiries

T 010 65 52 75 F 010 65 03 06
ledoux@expertgeometre.be
1 rue du Fond Cattelain
1435 Mont-Saint-Guibert
www.expertgeometre.be


## SITUATION

PROVINCE DU BRABANT WALLON
Commune de Mont-Saint-Guibert

Rue Auguste Lannoye
Rue des Vignes
1435 Mont-Saint-Guibert

1e Division
Section B
n°662D

## DEMANDEUR

Real Estate International Management - **Belgium**

POUR ACCORD

## DOCUMENTS

PHASE: PERMIS D'URBANISATION

N° DOSSIER: 180929

PROJET: PLAN MASSE

DATE: 04/03/2019

ECHELLE: 1/250

N° PLAN: 9

| IND | DATE | MODIFICATION | PAR | APPR |
|---|---|---|---|---|
| 1 | 03/03/2020 | Modification des surfaces suivant le plan de bornage | M.D. | |